

おためし地域おこし協力隊説明資料

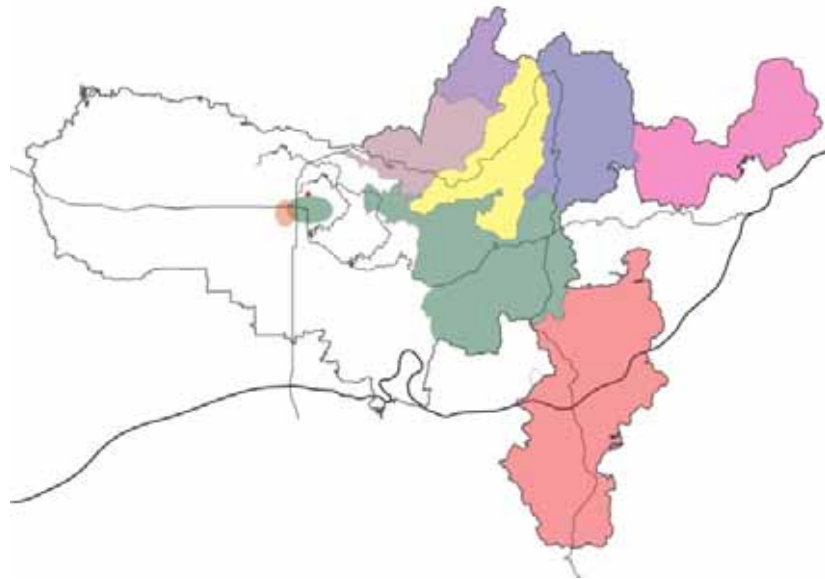

2020年11月6日 黒田 篤史

I. 自己紹介

1. 自己紹介 ～黒田篤史～

- 株式会社 エイチ・アイ・エス(旅行業) 1997年～2003年[約7年]
- 株式会社 シー・エヌ・ディ(経営コンサルタント業) 2003年～2014年[約11年]
- 奈良市東部地域おこし協力隊 2014年9月～2017年8月[3年]

<現在> 2017年9月～

- ・奈良市の隠れ里 Nyu farm 実行委員会 planner(活性団体) 2015年2月～現在
- ・柳生茶屋 店主(飲食業、レンタルスペース・企画) 2016年10月～現在
- ・柳生観光協会 事務局長(観光業) 2017年9月～現在
- ・有限会社オクダ 奈良支店 支店長(旅行業) 2018年3月～現在
- ・奈良柳生邸 主人(住宅宿泊業) 2018年10月～現在

・岡山県勝央町「しょうおう志援協会」 事務局長 2016年10月～現在

- ・2016年10月協会設立 コーディネーターに着任、2017年5月末 設立総会
- ・2017年9月より事務局長として、全体の運営を支援
- ・2018年4月 任意団体から「一般社団法人 しょうおう志援協会」(活性団体)へ

・株式会社勝央体験ファクトリー 顧問 2017年4月～現在

- ・水都OSAKA 水辺のまち再生プロジェクト 2014年4月～現在
- ・地域おこし強力隊 アドバイザー(総務省) 2019年2月～現在³

II. 奈良市東部山間エリアとは？

1. 奈良市東部エリアとは？

田原、大柳生、柳生、東里、狭川、月ヶ瀬、都祁の7地区から形成。

面積は奈良市全体の約45%、

人口は奈良市約35万人のうち9,936人

大安寺の荘園・杣(木材供給)

春日大社の荘園(神事の食材など)

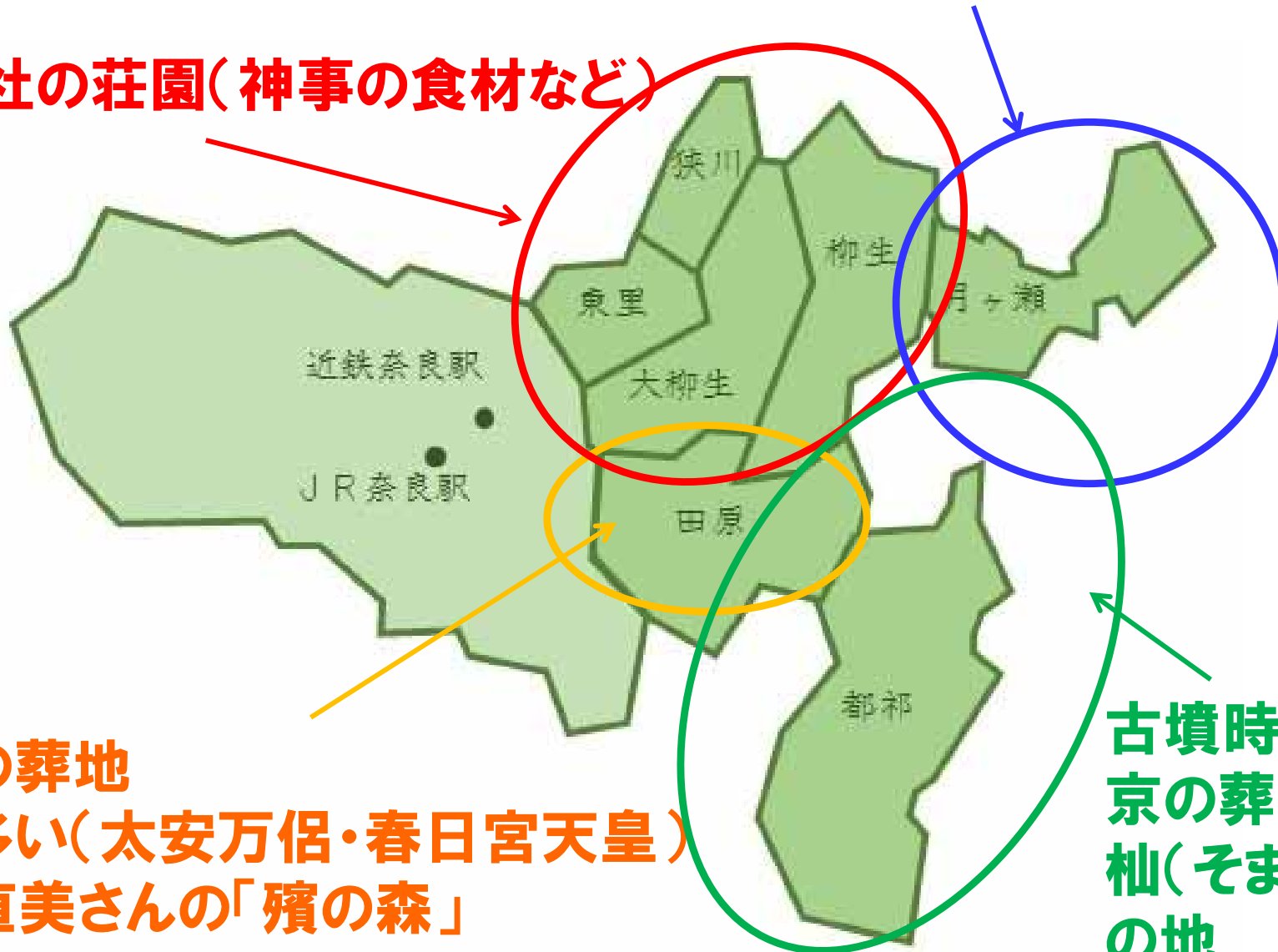

平城京の葬地

歌人が多い(太安万侶・春日宮天皇)

※河瀬直美さんの「殯の森」

古墳時代・平城
京の葬地
杣(そま)・氷室
の地

2. 奈良市東部エリア～各地域のスポット～

◇ガイドブック「す・とうぶ」

2015年3月、奈良市では「人が地域の主役である」をテーマに地域に住んでいる人々に焦点をあて、奈良市東部地域の素晴らしさを伝えることをコンセプトとして、ガイドブック「す・とうぶ」を発行しました。

「素」の「東部」=「す・とうぶ」

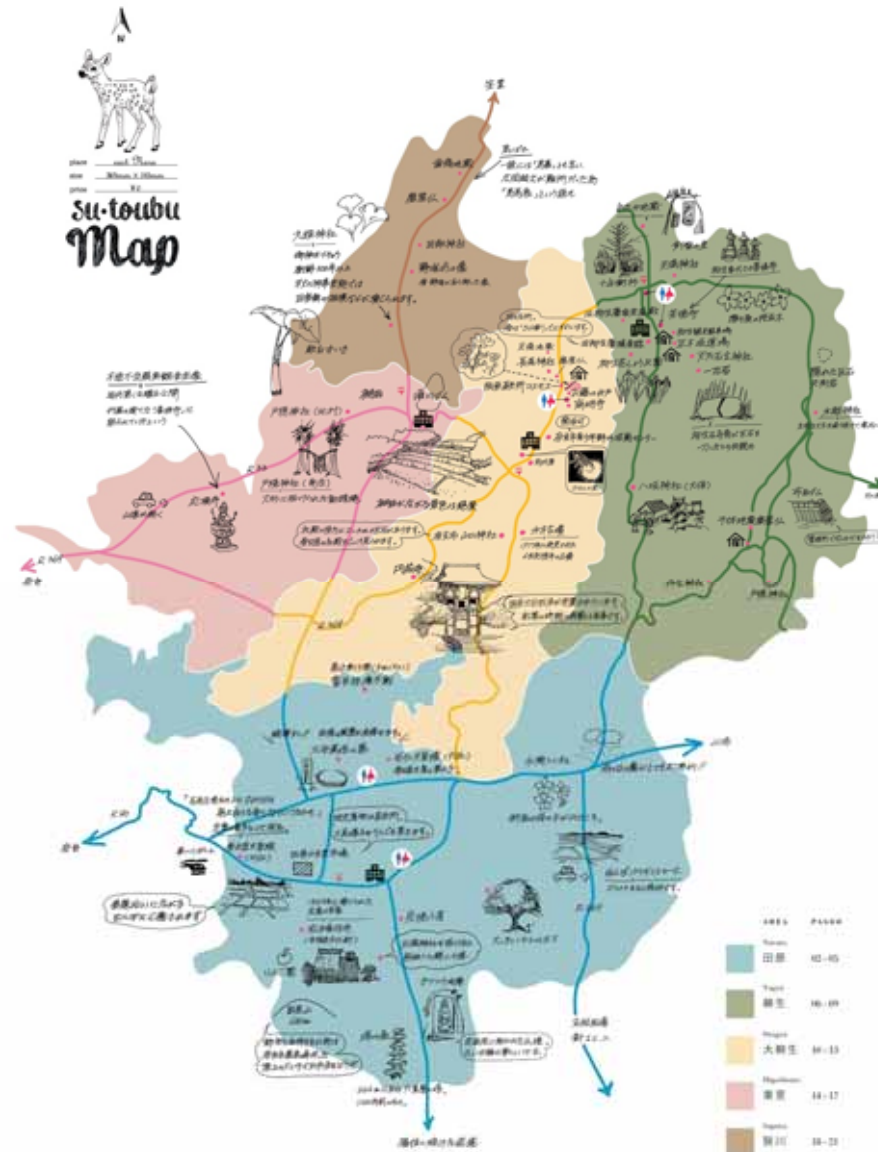

3. 担当した柳生地区とは？ 江戸260年間を支えた剣聖の里

柳生十兵衛 **宮本武蔵や忍者も訪れた？** **自然豊か お茶の産地**

**徳川家の
剣術指南役**

**参勤交代
免除**



**バスは1日8本
コンビニまで車で
25分 高齢化
人口減少**

柳生新陰流



**奈良市内から車で30分
大阪市内から1時間**

**明治初期は
「奈良県」では
なく「柳生県」**

**剣道の聖地
磐座信仰**

**飲食店は2か所
(1つは私の店)**

**沢庵和尚が
開祖の芳徳寺**

**自然と密接し
た暮らし**

**NHK大河ドラマの「春の
坂道」の舞台(47年前)**

III.協力隊活動の紹介

1. 協力隊の取り組み内容 ～フリーミッション～

2014年 奈良市が「地域おこし協力隊」を募集した際の業務内容

農業おこし

- ・ 直売所の開設準備
- ・ 高付加価値商品開発
- ・ 販路拡大
- ・ 農作業支援

魅力おこし

- ・ 観光資源の発掘
- ・ イベント企画や商品開発
- ・ 観光情報の発信
- ・ 観光設備の整備

里おこし

- ・ 空き家への定住促進
- ・ 住民交流（都市 田舎）
- ・ 移動福祉バスの企画
- ・ 自然体験・野外活動企画開発

横断的
活動

2. 「おまえら“人足”やろ？草刈り手伝ってくれ！」

地域おこしとは…… **住民が主体** 協力隊はあくまで支援

誤解払拭のため資料を配布

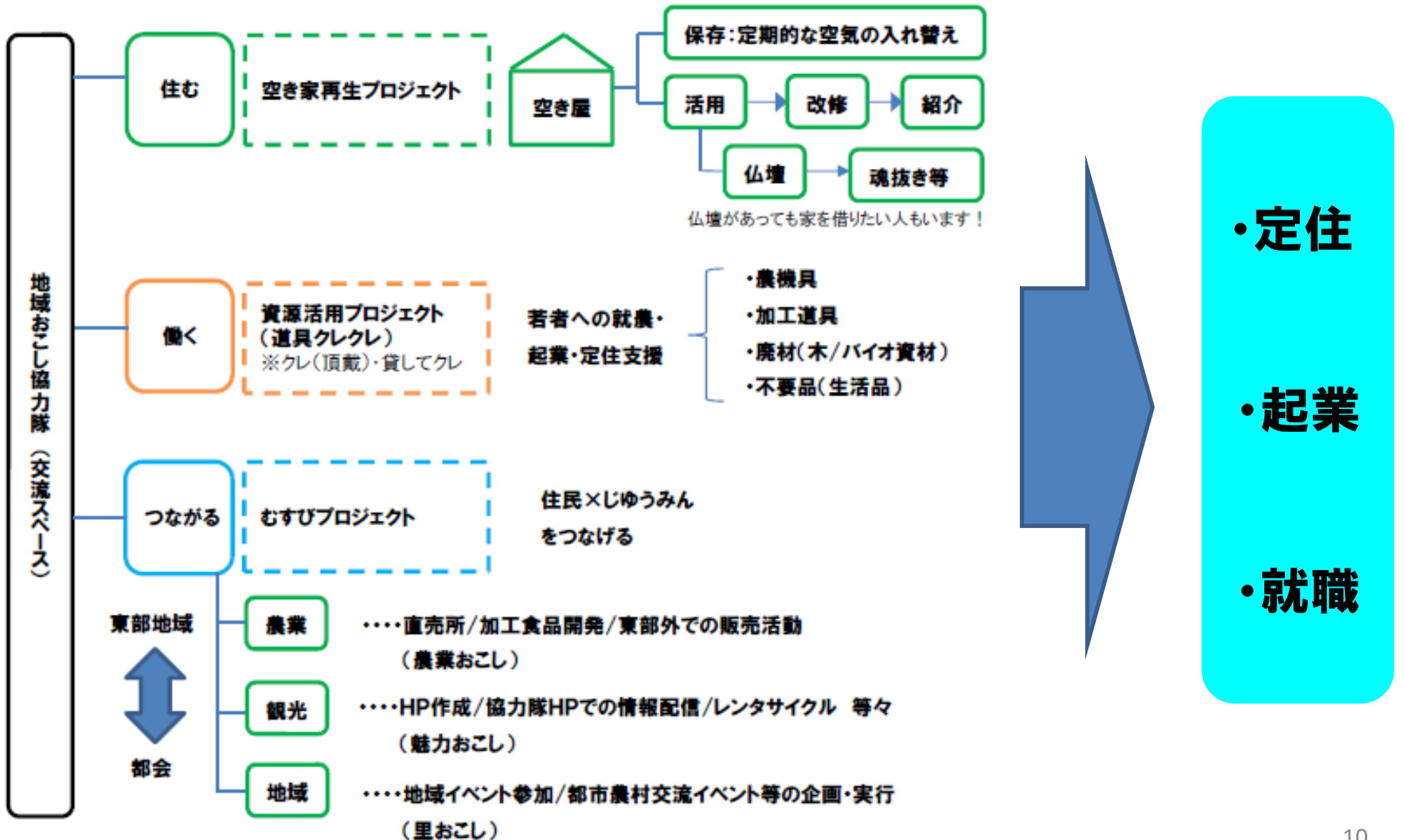

3. 行政と膝を突き合わせて話し合う！（機嫌よく仕事しようぜ！）

業務事例から公務なのか非公務なのかを話し合い。

奈良市東部 地域おこし協力隊
～公務・非公務の考え方～

東部出張所

平成27年6月

行政担当A ⇒ **非公務** です

行政担当B ⇒ **公務** です

（どっちやねーん！）

4-4. 公務・非公務の各事例からの共通項

業務内容	理由	留意点
地域住民の農作業の手伝い	一人のみの利益となる場合は公務とみなさない	この活動を通じ、地域活性化や地域課題解決などが見込める企画の提出があれば公務とみなす
隊員個人の農作業	収穫物が隊員個人のものであれば公務とみなさない	この活動を通じ、地域活性化や地域課題解決などが見込める企画の提出があれば公務とみなす
所属自治会主催の祭りの参加	一住民としての活動である	祭りと交流を促すイベント等、地域外との交流が明確な場合、公務とみなす
ゲストハウスなど宿泊施設の開設に向けた取組	法や条例、行政手続き等すべてクリアしていること	
お茶によしプロジェクト	作業場・排水の問題が解消できず、社会的信用を損なう恐れがある	
幼稚園禁止反対の市当局への申入れの立会	廃止に向けた市の方針と逆行する	

〈基準⑤〉
地域や隊員活動への期待・効果がある活動

〈基準⑥〉
市の方針等に社会的信用を損なわない活動

5. まとめ

公務とみなす判断基準

- ① 行政や地域全体からの発案・要望の業務
- ② 地域貢献に向けた取組み（活性化・魅力向上・課題解消）
- ③ 協力隊員自身の利益に終始しない活動
- ④ 個人の利益に終始せず、不特定多数の地域住民に貢献または還元できる取組み
- ⑤ 地域や隊員活動への期待・効果の提案がある活動
- ⑥ 市の方針や法・条例等に反するなど社会的信用を損なわない活動

※ ただし、※に関しては以下のAまたはBまたはCに該当する場合に限り例外として扱う

- A 具体的かつ計画的に将来の定住・定着に寄与すること
- B 将来的に複数の地域住民に還元される見通しが強いこと
- C その他、個人の手伝いであっても地域全体や行政からの要望であるもの

例)

個人の手伝い ⇒ **非公務**

地域・団体への手伝い ⇒ **公務**

（「**そうだ団体を作ろう！**」

任意団体をつくることで非公務から公務へ）

4. 協力隊としての最初の仕事

地域の歴史・文化・風習を深く知る！

柳生の歴史

- ・ 「**奈良市史**」
- ・ 「**村史柳生のさと**」
- ・ 芳徳禅寺和尚へのヒアリング
- ・ 地域の方々へのヒアリング

史跡・文化財

- ・ 「**奈良市文化財一覧**」
- ・ 文化財一覧にない史跡確認
- ・ 時代（ストーリー）を確認

歳時記・風習・行事

- ・ 神事・直来の取材
- ・ 歳時記・行事の参加
- ・ 郷土料理づくりの参加

IV. 具体的な協力隊活動について

3年間の取り組み(時系列で整理)

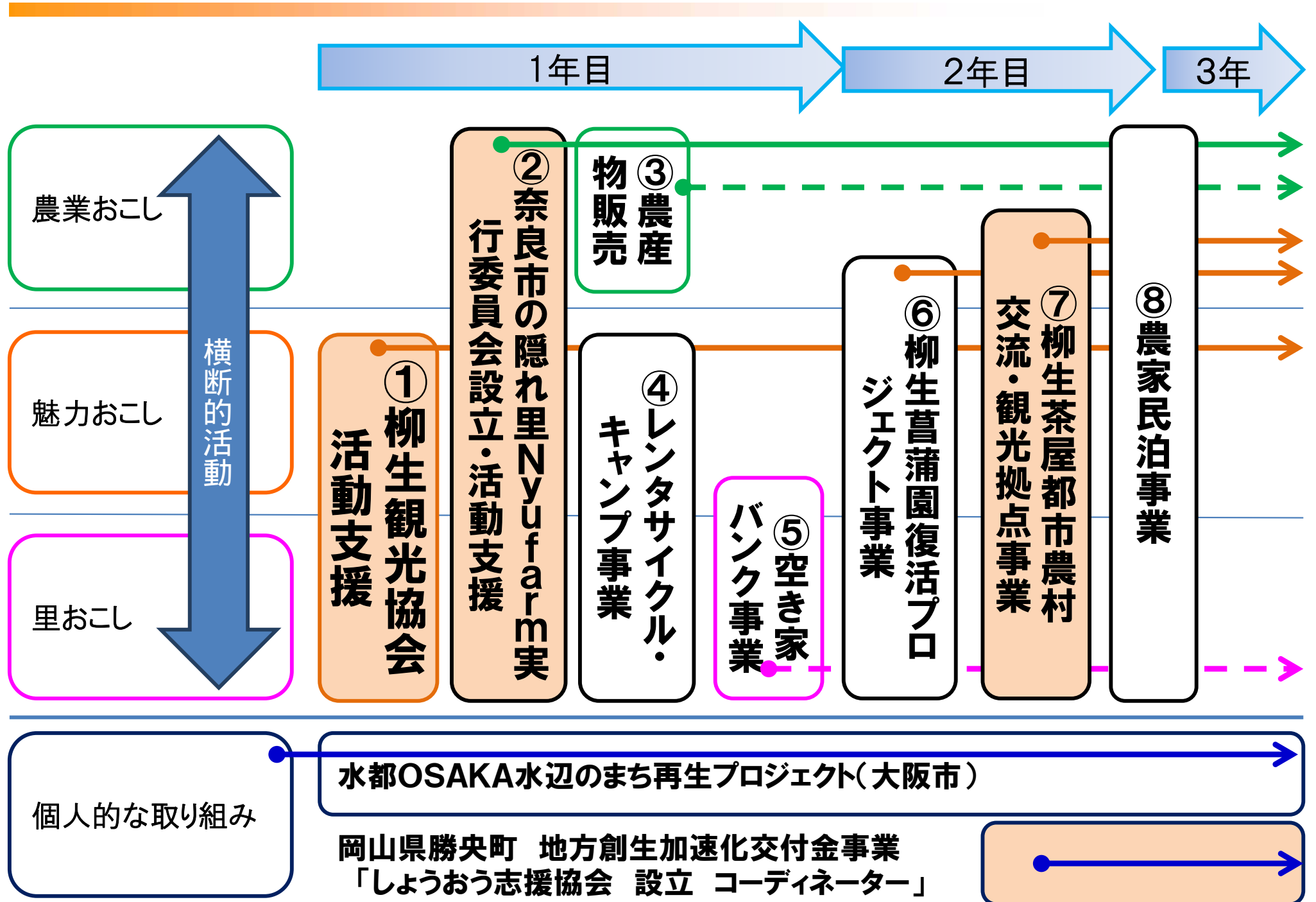



ホームページの制作 ⇒ 情報発信 ⇒ 観光・体験ツアーの開発



6月12日(月) 時点
柳生花しょうぶ園の開花状況: 4~5分咲きです

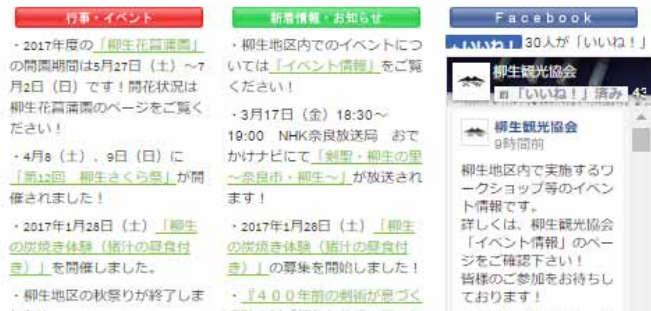

ツアー開発(例)

芳徳禅寺和尚による体験
・柳生新陰流 ・座禅体験 等



日本刀鍛錬道場体験



ホームページの開設
役員奉仕の支援(草刈り、植樹、さくら祭り、
各行事の取材等)

(2) ホームページ開設による効果(国内 & インバウンド促進)



京都ホテルオークラ主催の ツアーの開催

京都ホテルオークラ
京都ホテルオークラ 主催のツアー

梅の香りと剣豪の里へ

月ヶ瀬梅溪と柳生を訪ねる日帰り旅行

3月16日(木)

9:30 京都ホテルオークラ 京都公園「ホライゾン」にて集合開始

10:00 京都ホテルオークラ 西院 「月ヶ瀬梅溪」散策 和1万本の桜の梅の里と散策

「夢窓庵」ご昼食

「芳徳寺」拝観 柳生家の見物

柳生家の見物と、柳生家の歴史をたどる散策の行程にて

「有徳日本刀鍛錬道場」見学 古刀による日本刀製作の体験 子打ち鍛錬の体験も予定

18:00 京都ホテルオークラ西

(ご案内) 食事:昼食1回 車庫料:別行 最少催行人員:7名様 定員:20名様

予約受付開始 2017年1月10日(火) 10:00より

1月11日(水)までホームページにて申し込みいただけます。

<http://okura.kyotohotel.co.jp/travel/>

株式会社京都ホテル 京都ホテルオークラ 季節の旅事務局

〒600-8233 京都府中京区錦町二条東一丁目1番10号4

TEL.075-211-5111(内線) FAX.075-223-0811 090-1786-0480

NHK海外向け番組「Journeys in Japan 『奈良・柳生街道 “平和の剣”を訪ねて』



**ホームページ、Facebookの配信により、
メディア掲載・旅行会社・企業・各種団体のツアー企画が増加！**

2-(1) 奈良市の隠れ里Nyufarm実行委員会～主な事業・記事～



奈良市の山間地域
過疎化が進む大和茶の産地
丹生町は奈良市中心部から、イタリア料理店「フアト」まで約分の東部山間地、リエラ・スツカを産地としてあり、柳生地域の南に位置する歴史文化遺産(4)だ。大和茶の産地として知られるが、若者の流出が過疎化が進んでいる。福岡さんは地元出身の元小学校教師。子供が独立して自宅の部屋が空いたことから今年2月、自宅の1棟を売却し大和茶産地を再生させた。丹生町には大和茶の産地として知られるが、若者の流出が過疎化が進んでいる。福岡さんは地元出身の元小学校教師。子供が独立して自宅の部屋が空いたことから今年2月、自宅の1棟を売却し大和茶産地を再生させた。丹生町には大和茶の産地として知られるが、若者の流出が過疎化が進んでいる。福岡さんは地元出身の元小学校教師。子供が独立して自宅の部屋が空いたことから今年2月、自宅の1棟を売却し大和茶産地を再生させた。

女性たち
丹生町おこし

茶摘みイベントなど企画／歴史発掘PR

2年前にイタリア料理店をオープンさせた。「にゅうふぁーむ」では先月16日に茶摘みイベントを開催。約70人が参加した。大和茶をPRする「茶摘み展」も制作。10月の取り組みも計画している。

丹生町の山間地域
過疎化が進む大和茶の産地
丹生町は奈良市中心部から、イタリア料理店「フアト」まで約分の東部山間地、リエラ・スツカを産地としてあり、柳生地域の南に位置する歴史文化遺産(4)だ。大和茶の産地として知られるが、若者の流出が過疎化が進んでいる。福岡さんは地元出身の元小学校教師。子供が独立して自宅の部屋が空いたことから今年2月、自宅の1棟を売却し大和茶産地を再生させた。丹生町には大和茶の産地として知られるが、若者の流出が過疎化が進んでいる。福岡さんは地元出身の元小学校教師。子供が独立して自宅の部屋が空いたことから今年2月、自宅の1棟を売却し大和茶産地を再生させた。

2015年4月に大和高原の主要産業である「大和茶」のブランド化とともに、里山づくり体験を通じて、地域と都会との交流を図ることを目的として任意団体を設立しました。

◇Nyu farmの3つの事業

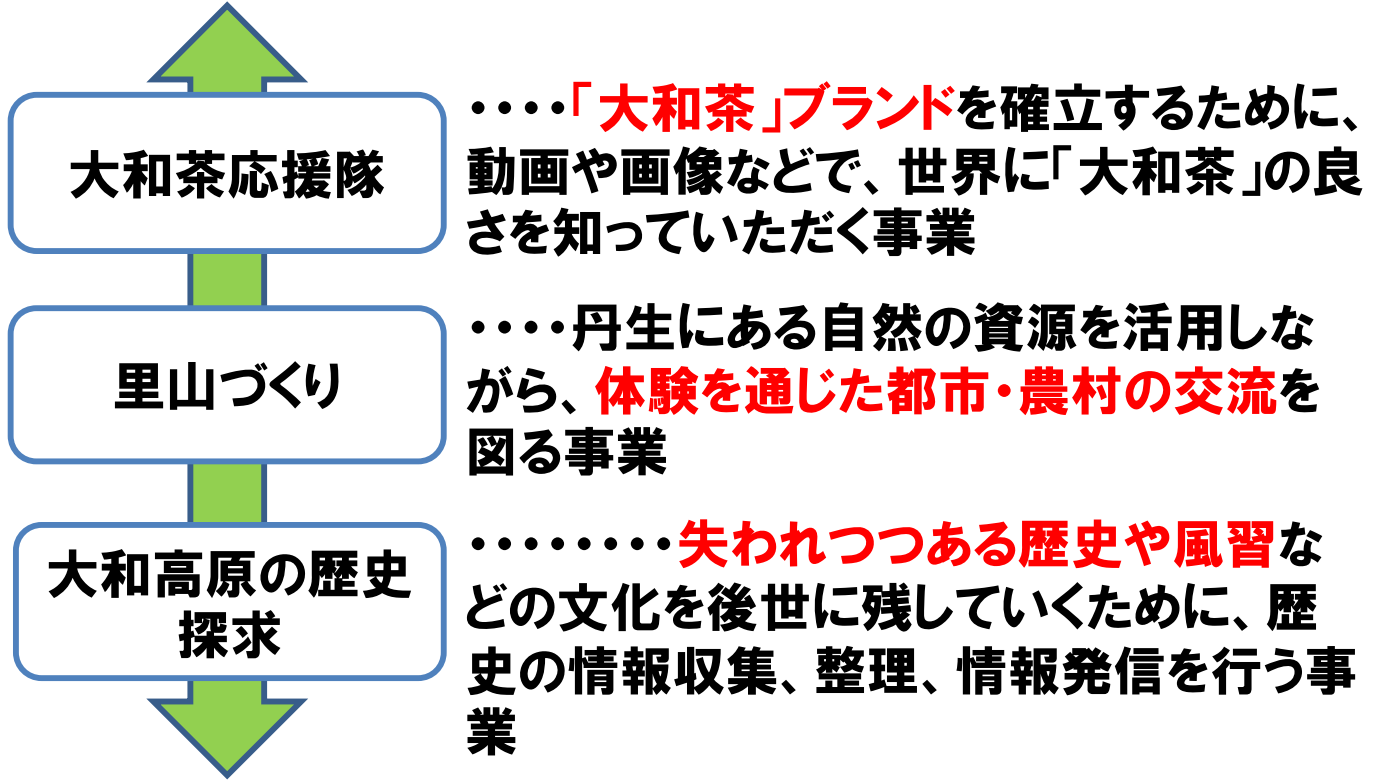

団体の設立 ⇒ イベント企画
⇒ 助成金の申請(50万×4回)

(2) 宇陀市室生深野地区「深野〇〇会」視察



視察の状況(2015.3.19)

Nyu farmのメンバーとともに視察

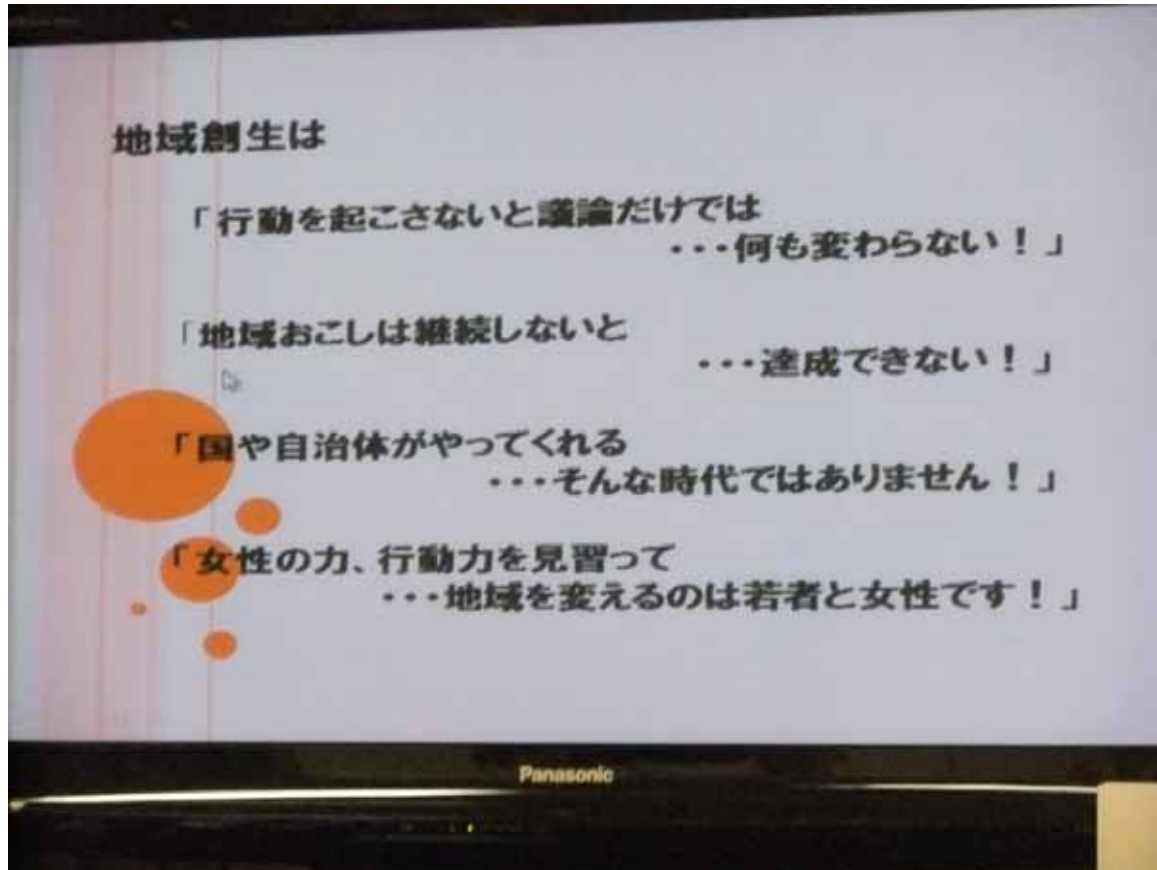

(3) 大和茶応援隊

茶摘みイベント ⇒ 茶摘み唄コンサート ⇒ フラッシュモブ in 茶山

2015年5月

2015年10月

2016年9月

Nyu farmの茶摘み

2015年5月16日(土曜日)10:30~14:00
奈良市の隠れ里「丹生(Nyu)」で、茶摘みイベントを開催します。200年以上培われてきた、大和茶の歴史を感じて頂きながら、輝かしい新茶の、手摘み体験です。



「Nyu farmの茶摘み」は！歌と動画で世界に発信します！
新緑の手摘み体験では、JAZZドラマーで邦内音頭の永田克康さんと、動画作家の松本 数さんがやってきました。みなさんの茶摘み、美しい歌と、輝かしい新茶の、手摘み体験です。

■10時30分 ラズッカ集合 説明ののち、茶畑へ移動。
■11時00分 茶摘みを楽しみながら、大和茶唄コンサートと、動画撮影会！
■12時30分 十六夜広場に、茶葉の天ぷら、手しみ体験。
さうじ茶飲込みご飯を竹の皮で包んで野外ランチ。
隠れ里Nyu farmで大和茶三昧の秋をお過ごしください。



参加費 大人1,000円、子供500円。(先着60名様。お早め！)
(お土産に無農薬、有機の煎茶の煎茶をお持ち帰り頂けます。)
※雨天の場合は、17日曜日に実施します。詳しくはホームページをご覧ください。
<http://narashinyu.jimdo.com/>

永田 克康 PROFILE
故郷の民謡「河内音頭」と「New Orleans Music」をルーツとする異色のドラマー。幼少の頃から培われたリズム感。その独創的なドラミングは日本屈指のニューオーリンズドラマーとして評価が高い。また、ニューオーリンズでの経験から現場では次々事案の多いバンドラインをニュージャックを日本に伝えるべく取り入れた一人。河内とニューオーリンズの伝統音楽をバックボーンに持つ、間違いなく日本唯一のドラマーであり、河内音頭取り。

松本 数 PROFILE (Atsushi Matsumoto)
Matsumoto Film Labo代表。「短編動画プロモーター」企業のプロモーション映像をはじめ、BKKやマウンテンバイクのスポーツ映像や、地方の魅力を伝える地域活性化映像も得意とし、幅広い活動を展開。書籍の掲載や、専門雑誌の記事の執筆も行う。

お申し込み 090-3353-0753 (ラズッカ 隠) 奈良市の隠れ里 Nyu farm 実行委員会

茶がゆ&やまと茶摘み唄コンサート



2015年10月3日(土) 13時~(雨天決行) 参加費 お一人¥1,500 (子供¥800)

■永田 克康 一座による「やまと茶摘み唄」コンサート！
■郷土料理の茶がゆを食べて！みんなではじ茶を作ろう！
■動画作家「松本 数」さんによるPV撮影会。

稲刈りの後の田んぼで、さつま芋採りゲームと焼き芋大会の収穫をお楽しみ下さい！「丹生マルシェ」も同時開催！新米のおにぎり、お茶のスイーツ、ドリンク、手づくり雑貨など楽しみ一杯、里山の充実した一日をお過ごし下さい。

お申し込み、お問い合わせは <http://narashinyu.jimdo.com/>
奈良市丹生町1385 tel: 090-3353-0753 奈良市の隠れ里 Nyu farm実行委員会

十六夜の観月会

2015年9月27日(日) ~ 心田の茶会 第三回 ~



17:00~ お茶一服 → 十六夜テラスで月を愛でながら、朗読、太鼓、琴のライブの鑑賞&ビュッフェスタイルのディナー・ラズッカ創作イタリア料理(大和野菜の創業、手づの干物BBQ、パスタ、お月見のおぼろい等々。)
参加費：尊厳観月会 ¥6,000(ドリンク別) 十六夜宿泊プラン ¥12,000(尊厳観月会&十六夜宿泊費&お新香)
心田の茶会のテーマは「心を新す」。大和の対外的な時間をお過ごし下さい。

お申し込み、お問い合わせは 十六夜荘 tel: 090-9258-4278 福岡美代子まで



天空に近い神野山の茶山で
フラッシュモブ in 茶山
ミッキーさんと踊る

スペシャルゲスト永田 克康 一座によるコンサートと、動画のスペシャルリスト 包み 表紙による動画も同時開催。その作品は、フラッシュモブの動画として、新しい時代の発信として、世界に発信されます。地を足をつけてハートを繋いで、自然とともに笑おう！！
「フラッシュモブ in 茶山」神野山で何かが起こる！

参加費 大人¥1,500、子供¥1,000(ランチ付き)
幼児¥無料(ランチ付きません)
集合：奈良県山添村フォレストパーク神野山「グラウンド」
毛屋国道「神野山センター」より3.6キロ
カーナビ検索は、0743-87-0285(山添村観光協会)

お問い合わせ: TEL.090-3925-3652 高橋 寛史
TEL.090-3353-0753 藤 (かみん) 文代
主 催: 奈良市の隠れ里Nyu, Farm実行委員会
協 賛: 山添村観光協会 奈良県茶生産者年輪会 奈良市農産物地域共創し協力隊

FLASH MOB in 茶YAMA

→2016年は隣村である「山添村」の茶畑を会場にしてイベントを開催。
隣村との交流が深まる。

やまと茶摘み唄コンサート



Organic tea project

2018年5月

2018年6月

Nyu farm やまと茶摘み唄コンサート

やまと茶摘み唄

2018年5月13日(日)
11:00～(雨天決行)

参加費 (随来付巻) お一人様1,500円
子供1,000円

11:00～ オーガニック茶畑で茶摘み	12:00～ 新芽のお茶大ぶら体験
13:30～ ニューノーク広場でコンサート	永田充康一座
新芽でお茶作り体験	里山屋台で大和野菜と手づくりこんにゃくの販売

主催：奈良市の隠れ里Nyu farm 実行委員会 問い合わせ先：奈良市丹生町1385 Tel.090-3353-0753

Atelier Zucca アトリエ・ズッカ 奈良市丹生町1385 Tel.0742-94-8318	茶屋 映生 株式会社 奈良市丹生町1385 Tel.090-3353-3052	OKUDA 有限会社オクダ 大和郡御所町東内 2-208 Tel.0742-268-2530 http://okuda.co.jp http://okuda.co.jp	山荘 十六夜 山荘十六夜 奈良市丹生町1400 Tel.0742-94-0048 http://16yakuwa.com/prod.html
SWING THERAPY スウィングセラピー 奈良市丹生町1385 Tel.090-6852-2005 http://www.swing-therapist.com http://www.swing-therapist.com	SURYA 株式会社スリヤ 奈良市丹生町1385 Tel.03-6321-8888 http://www.surya-in-park.com/	N 株式会社ニッパ 西大井町 1-1-10 奈良市丹生町1385 http://www.nippon-in-park.com/	山荘 十六夜 山荘十六夜 奈良市丹生町1400 Tel.0742-94-0048
中島製茶 中島 新一 奈良市丹生町470 Tel.0743-84-0480	茶屋 映生 株式会社 奈良市丹生町1385 Tel.0743-82-0052	山荘 十六夜 山荘十六夜 奈良市丹生町1400 Tel.0742-94-0048	山荘 十六夜 山荘十六夜 奈良市丹生町1400 Tel.0742-94-0048
ECOLOGIC 株式会社エコロジック 奈良市丹生町1385 Tel.0742-43-5590 http://www.ecologic.co.jp	FUKUGAKI 株式会社フクガキ 奈良市丹生町1385 Tel.0742-94-8881 http://www.fukugaki.co.jp	山荘 十六夜 山荘十六夜 奈良市丹生町1400 Tel.0742-94-0048	山荘 十六夜 山荘十六夜 奈良市丹生町1400 Tel.0742-94-0048
山荘 十六夜 山荘十六夜 奈良市丹生町1400 Tel.0742-94-0048	山荘 十六夜 山荘十六夜 奈良市丹生町1400 Tel.0742-94-0048	山荘 十六夜 山荘十六夜 奈良市丹生町1400 Tel.0742-94-0048	山荘 十六夜 山荘十六夜 奈良市丹生町1400 Tel.0742-94-0048

年に一度の大和茶のお祭りとして、大和高原が賑わいますように！
ご協賛ありがとうございました。



→今年度は、団体独自で茶山を引き継ぎ、無農薬のお茶を栽培。有機JAS規格の認証取得を目指す。

(4) 「里山づくり事業」 Nyu farmのもちつき 2018年12月29日



2018年12月29日(土)



Nyu farm の もちつき

恒例の年末行事「Nyu farmのもちつき」を開催いたします！

参加費 大人:500円、子供(小学生以下):無料



<タイムスケジュール>

09:30:農家民宿「十六夜山荘『ニューノーク(丹生の奥)広場』」集合

※8時過ぎから準備を行っています

※薪割り等の体験&お手伝いをさせていただける方は早めに来て下さい。

09:30:おもちつき開始

お昼:おもち&ラ・ズッカのカレーを堪能

午後:自由解散

※お土産のお餅あり

【里山屋台オープン】

こんにゃく、祝い大根、金時人参、ごぼう、ユリ根、レンコン、ネギ、水菜、みかん、きな粉などの販売も実施！



申し込み・お問い合わせ:090-3353-0753(アトリエ・ラ・ズッカ 倉 文代)
※Nyu farm ホームページ/Facebook イベントページからもお申込み可能です！



(5) Nyu farm 動画



Nyu farmの取り組み動画です！

○奈良の隠れ里 Nyu farm



○やまと茶摘み唄 -Song of Yamato-tea picking- (奈良大和高原)



○奈良の大和茶、世界へ



○大和茶で作る昔ながらのほうじ茶づくり



○大和茶フェスティバル Yamato Tea Festival



○「大和茶」Yamato Tea ~Blessed From a Sanctuary Highland~



(6) 丹生町の歳時記とNyu farmのイベント(例)



丹生らしさ、田舎らしさを訴求しながら、丹生の良さを感じていただける交流を図ることが大事です。

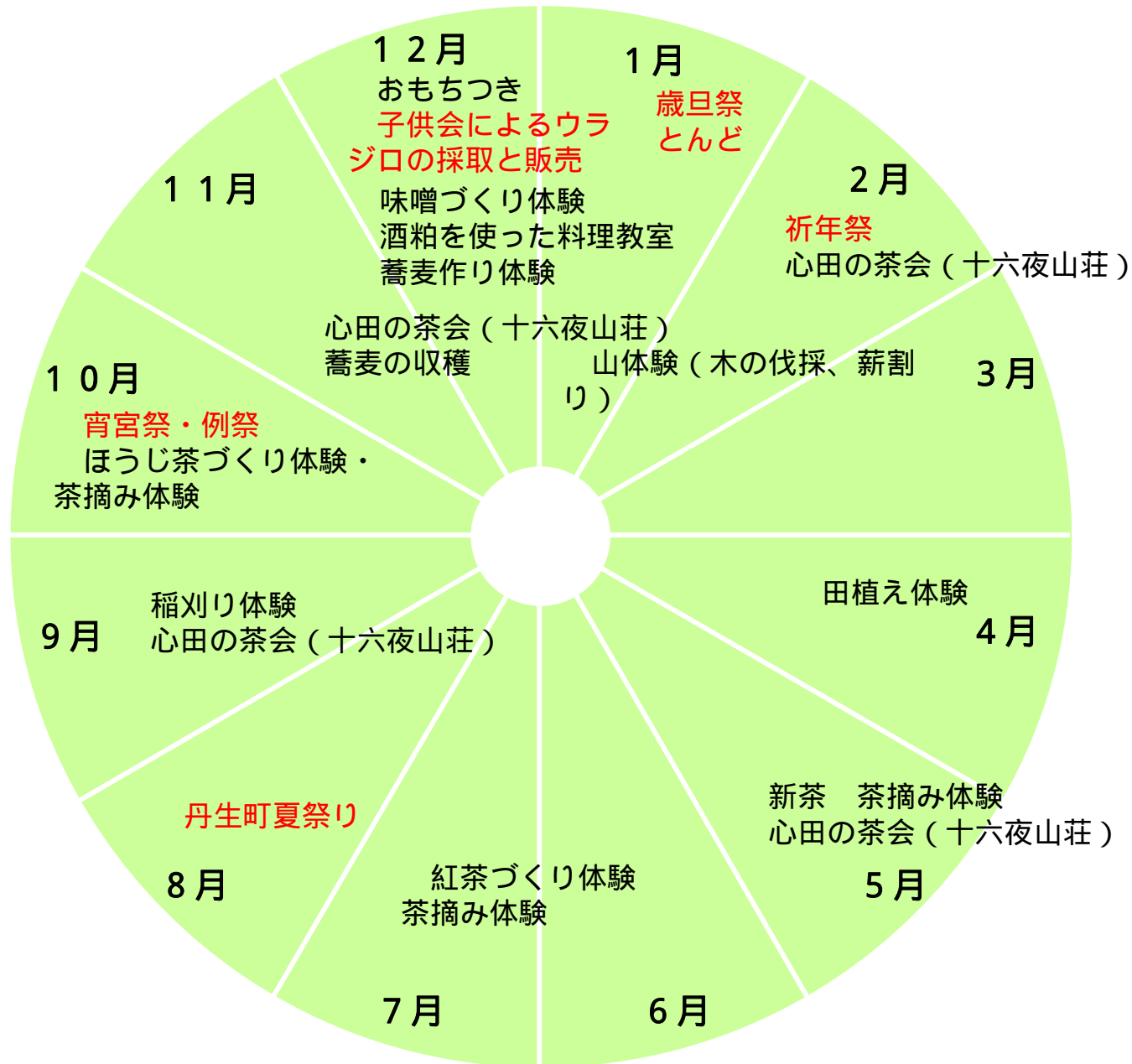

(7) 「大和高原の歴史探求」事業

五感で大和の心呼びさます～モノオペラ～



(8) 2015年10月24日に実施したオペライベント内容



「古(いにしへ)に恋ふらむ鳥～額田王」

神社の舞殿で献歌 ⇒ 農家民宿「十六夜山荘」で歴史説明 ⇒ オペラ

なむ紀の家 五感で大和の心呼びさます

10月24日 (土曜日) 17:00～18:30 歌と語りによる

「古(いにしへ)に恋ふらむ鳥～額田王」
歌・重松みか 語りとピアノ・次郎丸 智希

14:45～ 室町時代に創建された丹生神社の舞殿で、
ニューヨーク在住のオペラ歌手
重松みかによる歌の奉納

15:30～ 福原考古学研究所の泉森 皎(こう)氏
による「東山は神と仏に守られた土地」

丹生神社の舞殿

丹生の十六夜山荘『田の字の間』



重松みか メゾソプラノ・ソロ・演出・構成
文化庁芸術家育成委員として選出後、サンフランシスコ歌劇場の
フェローとして契約。従って同歌劇場、ボストン・リリックオペラ、
パリ・オペラ座、ヒューストン・グランドオペラ、ローゼンズ・オペラ、
・ニューヨークシティオペラ、ロイヤルアルバートホール他多数の劇場
に迎えられ、コンサートやリサイタルでも、コンサートへの
リヨン歌劇場、ジュネーブ大劇場等に招待されており、日本での活動は
リサイタルの他、主要オーケストラとの共演も多い。ニューヨーク在住。
大阪音楽大学客員教授、帰国の際に丹生町にも度々訪れてくれている。



次郎丸 智希 作曲家・編曲・演奏家
大阪大学文学部(音楽学)卒、同大学院修士修了(ドイツ文学)
神戸大学院博士修了(発達科学)。現在、大阪音楽大学講師、お茶の
水女子大学講師、兵庫県立芸術劇場として、高下各小・中・高校芸術
鑑賞会で公演歴を積み重ねるなど、青少年の音楽教育の場で研鑽と実践を重ねる。
作品の中に、バリトンと児童合唱のための「谷川俊太郎 詩の
世界」、音楽物語「ふたりはともだち」、「万葉歌集」など。



(10)ー① 2017年8月 演劇「丹生都比売」



クラウドファンディングへの挑戦

お客様に感動を与える演劇作品を上演したい! ~演劇「丹生都比売」~

Kouji Hanaoka

演劇・ダンス



¥ 集まった支援総額

444,000円

88%

目標金額は500,000円

パトロン数

70人

募集終了まで残り

終了

→クラウドファンディングでは残念ながら目標達成できず……。しかし、寄付などにより、目標額は達成

② 丹生都比売 実施概要

① 丹生神社舞殿で奉納の舞



③ 十六夜山荘で演劇



② 宮司による歴史解説



④ 正木坂道場でワークショップ



約75名のお客さまが来られました！世界遺産の丹生都比売神社の宮司も講演 28

(11) 体験を通じたインバウンド促進



<5月16日 アメリカ人 茶摘みとお茶づくり体験>



<3月9日 中国人 お寿司と天ぷらづくり体験>



<7月28・29日 スウェーデン人
柳生観光とお茶事体験・丹生町内散策>

<12月1日 タイ人 お茶事体験>



**<9月28日 タイ人(エア・アジア広報担当)
芋掘り体験 & 神野山観光>**



**<7月28・29日 スウェーデン人
柳生観光とお茶事体験・丹生町内散策>**

→団体を立ち上げてから100人以上の外国人がNyu farmへ

(12) みやこサミットの会場として活用・・・田舎MICE



2018年11月大津市、奈良市、京都市合同 ～大津京・平城京・平安京～
第9回「みやこサミット」の会場として提案が通り開催。

テーマは「地域資源の観光活用による地方創生」



奈良市丹生町にある「十六夜山荘」
「アトリエ・ラ・ズッカ」で実施。

受入れ側の私どものコンセプトは
「五感で大和の心を感じる」。

みやこサミット会場である十六夜山荘
では、3市の市長が各市の取り組みを
発表。意見交換。

十六夜山荘で記念撮影をし、そこで閉
会。サポート陣をおもてなし。

3市長と関係者はイタリアン料理「アト
リエ・ラ・ズッカ」に移動し、地元の食材
ふんだんに活かした美味しい料理を
提供。

サプライズとして、オペラ歌手「重松み
か氏」と「次郎丸智希氏」作曲によるモ
ノオペラを披露。

3. 都市部での農産物販売

- ・日本橋プラザ
- ・グランフロント大阪
- ・その他 マルシェ等に出店



奈良市東部地域の米・茶・野菜などの特産品を販売

4. レンタサイクル・キャンプ事業

(1) 旧興東中学校de 地域交流キャンプ企画！2015年8月19日(土)

地域交流事業 都市農村交流イベント

サマーキャンプ

in (旧) 興東中学校グラウンド
(東部出張所横)

8 / **13** ~ 14

ウォーターパラダイス！
楽器で音をならそう！
キャンプファイヤーでフォークダンス！
流星群の流れ星を見よう！
カブトムシを探そう！



実施日時：8月13日(木)～8月14日(金) 正午集合/解散
実施場所：(旧) 興東中学校グラウンド
対象：地域および都市在住の子ども、大人、老若男女
Welcome to all!! ※お子さまは保護者同伴をお願いします。
参加費用：無料
定員：30組限定 ※日帰りの参加者は申し込み不要！
持ち物：キャンプ道具、濡れて良い服装(水着)、水鉄砲、タオル、着替え、太鼓など音の出る楽器、飲み物 ※冷蔵庫、食事提供はありません
イベント材料：2日目のそうめん (参加人数分をご持参ください)

TIME TABLE (1日目)	(2日目)
12:00～ 受付	5:30～ カブトムシを探す
13:00～ テント設営(各自)	6:30～ ラジオ体操
14:00～ ウォーターパラダイス	9:00～ テント片付けなど
↑水鉄砲&水風船を使って大人の鬼退治	11:00～ ながしそうめん
18:00～ 楽器&キャンプファイヤー	12:00～ 解散
21:00～ ベルセウス座流星群の観察	※雨天内容に変更あり

申し込み方法→宿泊される方は申込用紙(裏面)かインターネット申し込みフォームに必要事項を記入しFAXまたはインターネットでお申し込みください。電話はつながりにくい場合があります。
※定員になり次第締切。詳細についてはHPにてご確認の上、注意事項を必ずご一読ください。
雨天中止や内容変更の際はHPとFacebookにて当日朝8時に掲示しますのでご確認ください。
主催：奈良市東部地域おこし協力隊 TEL/FAX：0742-93-0178 (平日9:00～17:00)
E-mail narachiikiokoshi@gmail.com FB <https://www.facebook.com/narachiikiokoshi>
HP <http://su-toubu.okusedrum.com/>



(2) レンタサイクル:2015年9月19日(土)~9月27日(日)

田原にある満天ひろばを起点に田原やま里市場、柳生観光駐車場)



奈良市東部地域おこし協力隊事業
自然を満喫
奈良市東部地域で
自転車に乗ろう!!

奈良市東部地域の柳生地区、田原地区では、9月19日~27日の期間、自転車を無料で貸し出します。
歴史、文化、自然といった様々な魅力をゆっくりと体感できるよう、この機会にぜひレンタサイクルをご利用ください。



レンタサイクル実施期間
9月19日 sat. - 9月27日 sun.

ご利用時間 10:00 - 16:00 最終受付 15:00
貸し出し場所 田原やま里市場 奈良市茶筒町 769
柳生観光駐車場 奈良市柳生下町 491
満天ひろば 奈良市永岡町 3031
貸し出し料金 無料
※9月19日20日27日のガイドツアーに関しては貸費代必要
※貸し出し場所、ガイドツアーの詳細、諸注意などは裏面 → 00

主催 奈良市東部地域おこし協力隊 協賛 田原まちづくり協議会 柳生観光協会 社会福祉法人青葉仁会
事務局(連絡先) 奈良市東部地域おこし協力隊事務局 TEL 0742-93-0178
blog → <http://narachiikiokoshi.blog.fc2.com/> facebook → <https://www.facebook.com/narachiikiokoshi>



5. 空き家バンク事業

奈良市東部エリアにおける空き家の紹介

心豊かに暮らすなら 暮らしの中に自然と歴史が息づく街
奈良市空き家・奈良町町家バンク

[▶ サイトマップ](#) [▶ リンク](#)



暮らしの中に自然と歴史が息づく街
奈良市空き家バンク
奈良町町家バンク
空き家の情報サイト

総合 TOP 奈良市空き家バンク 奈良町町家バンク

● 空き家・町家 新着物件情報

● おしらせ

2017-05-30 [物件情報](#)
新規物件が登録されました

→弟の配偶者の親が空き家バンクで家を購入……

6-(1) 柳生花しょうぶ園復活プロジェクト

柳生花菖蒲園復活プロジェクト



花菖蒲園オープン前の作業体験会

柳生花しょうぶ園

開催日時 先着20名! 5月21日(日)10:00 柳生菖蒲園前集合

※車でお越しの場合は無料駐車場がございます

菖蒲園のオープン準備作業(草刈り・草引き・造坪)を通じて、柳生の景山づくりに慣れてみませんか?

<体験スケジュール>

時間	内容
10:00~	柳生花菖蒲園集合・作業説明 ※近鉄奈良駅まで送迎あり(09:00) 終了前
10:00~	草引きなどの作業を実施
昼食	各自持参をお願いします
~16:00	作業終了

<準備物>

- ・長靴
- ・汚れてもいい服装
- ・タオル
- ・帽子 ※作業中・作業道具はこちらで準備します

主催 奈良市東部地域おこし協力隊 柳生花しょうぶ園復活プロジェクト

お問合せ・申し込み 090-3925-3052(担当:黒田)

柳生花しょうぶ園 〒430-1227 奈良県奈良市 400 番地 TEL. 0742-94-0858(期間中) <http://yashiroshibun.jp/>

作業支援
↓
HP開設
↓
草引きイベント企画
↓
NHKでPR
↓
オープン



PRコーナーで紹介したのは...

- 柳生花しょうぶ園 オープンについて
日時:5月28日(土)~7月3日(日)
お問い合わせ先:柳生花しょうぶ園
0742-94-0858 (期間中のみ)
0742-94-0041 (上記期間外)
- 第3回 ひむろしらゆき
日時:5月7日(土)・8日(日)
お問い合わせ先:氷室 0742-94-0041



(2) 看板製作プロジェクト

関西文化芸術学院さまと一緒にプロジェクトを立ち上げ、柳生花しょうぶ園の看板製作プロジェクトを実施。

【Before】



【After】



コンセプト: 都市農村の交流と観光拠点

柳生茶屋を起点として、都市と農村の人々が交流を図り、人口減小、雇用、活性化など様々な問題・課題の解決につながる拠点とする。



<主な事業>

食堂事業

土日月の営業、団体予約での食事提供

レンタルスペース事業

柳生茶屋でのワークショップ・会議・イベントスペースとしての“場”の提供

旅行業（有限会社 オクダ奈良支店）

第三種旅行業 旅行業としてのツアー企画、旅行手配
レンタサイクル事業-笠置等との連携

コンサルティング&地域コーディネーター事業

他地域などへのコンサルティング&地域コーディネーター
柳生と他地域との連携 例)岡山県&起業家支援

(2) 柳生茶屋 改修の取り組み(店外)



2015年8月 柳生茶屋・柳生花しょうぶ園のオーナーが亡くなられお店が閉店。
2016年5月より改修作業を開始。

【Before】



【After】



(3) 柳生茶屋の改修の取り組み(店内)



極力お金をかけず地域の方々にもご協力頂きながら改修をすすめました。

【Before】



【After】



(4) 柳生茶屋オープン



2016年10月 営業許可を取得し、オープン。冬季休業後、2017年5月より再オープン。土・日・月は飲食店として、平日は、ワークショップや着地旅行の起点として提供。



朝日新聞に掲載

(5) レンタルスペース事業～やりたい人にやってもらえばいい



2018年1月13日(土)

『みんなの新年会～Anbassa Takeru live & 暮らしについてのトークショー』



2018年8月26日(日) ～ひがしまるうどん・うどんスープ♪～

あの「たま」で一世風靡をした知久寿焼(ちくとしあき)さんのツアーin柳生茶屋



(6) 民泊事業(入離村式、共同作業の拠点として)



民泊の入村式・共同作業拠点として実施！都会の子供 & 地元の子供が交流

クレープづくり



流しそうめん



V.卒業

VI. 卒業後の取り組み

V. 2017年8月末 卒業



参考. 協力隊の起業助成金の用途？

トイレの改修費が予想以上にかさむ……。理由:地元業者に発注したため。

項目	品目	税抜き金額
設備費	トイレ改修	590,000
	IHクッキングヒーター修繕	23,400
	計	613,400
備品費	電動付き自転車 (レンタサイクル用)	261,057
	ラミネーター LFA34AR-W	6,371
	両面ブラックボード GXB-77	3,408
	TIGER JPE-A180-K ブラック 炊きたて [IH炊飯器(1升)]	25,349
	暖簾	51,000
	オーブントースター	2,369
	カラーボックス3段	1,102
	パソコンデスク	20,371
	オフィスチェア	6,473
	boltz LEDデスクライト	3,695
	値引き(クーポン活用)	-2,000
	ポスターフレームHT711	7,805
	値引き(クーポン活用)	-300
	計	386,700
合計		1,000,100

1. 2017年9月～現在(個人事業主)

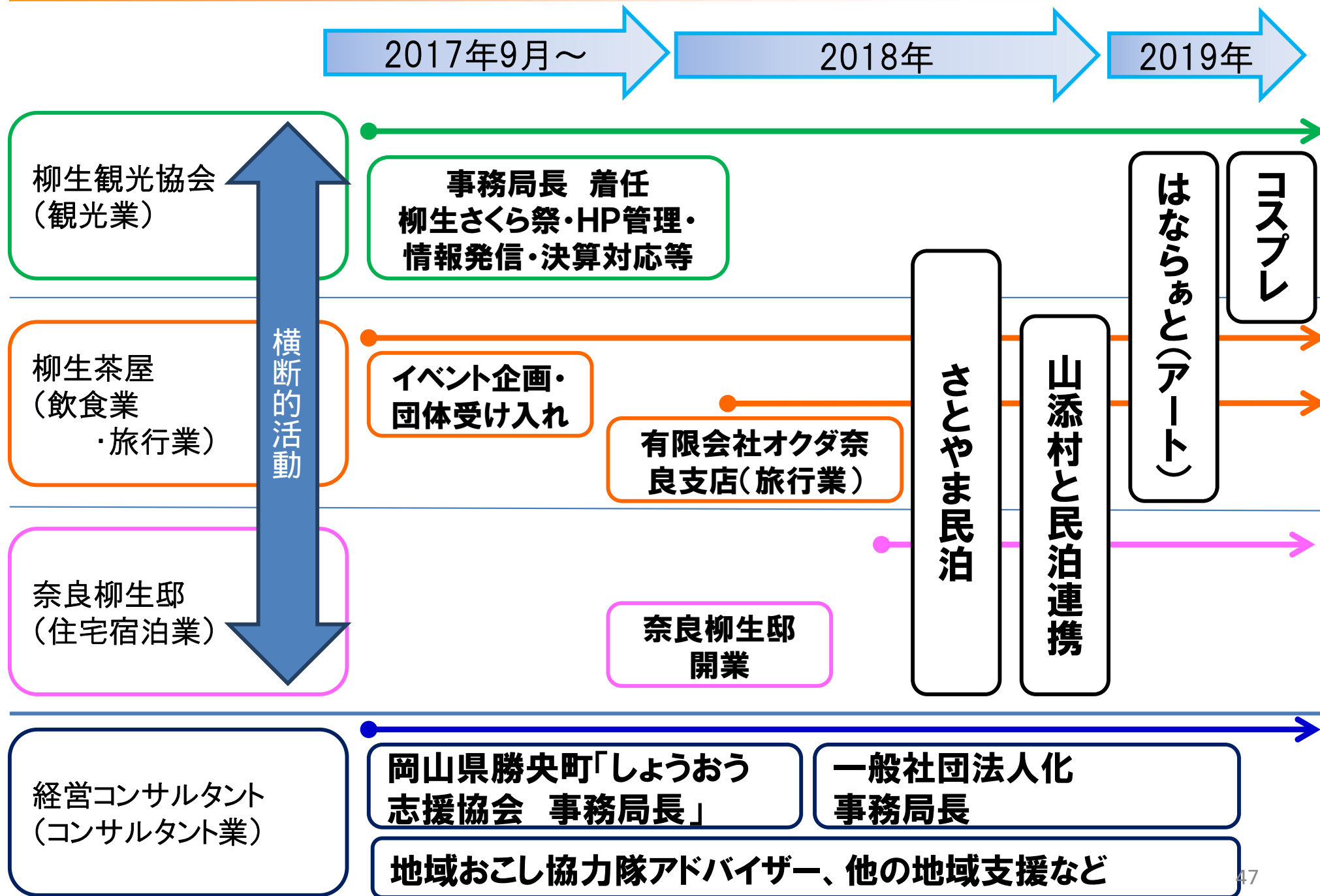

2-(1) 有限会社 オクダ 奈良支店(Yagyu Travel) 旅行業



2018年3月 柳生茶屋に有限会社オクダ奈良支店(Yagyu Travel)を開設。



2015年9月 タイ エアアジアの広報
担当と一緒に初めて丹生に来られる



海外の方を柳生に送客



2018年3月
奈良支店(Yagyu Travel)を開設



(2)奈良県内初！「さとやま民泊」の推進で民間事業者と連携協定を締結！

奈良市は、平成30年9月27日(木)に、東部地域を対象に「さとやま民泊」を推進するため、有限会社オクダと連携協定を締結しました。

<TOPIX>

- ◆民泊新法を地域振興に活用して、民間事業者と連携協定を結ぶことは県内初。
- ◆連携協定により、里山地域の既存の観光業、農業等と民泊新法を一体的に商品化・PRできるようになります。
- ◆市街化調整区域での積極的な民泊推進は、持続的な地域づくりの一つの手法です。

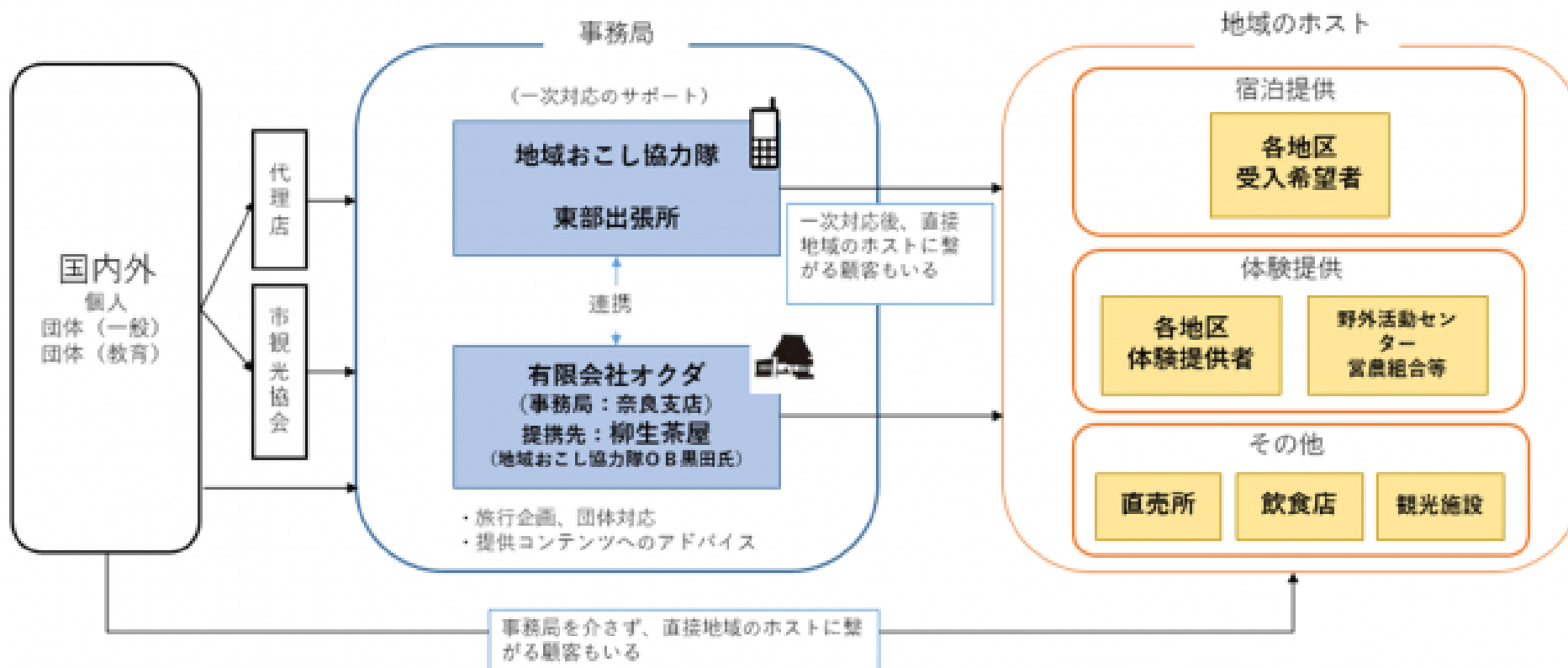

(出所:奈良市報道発表資料 2018年10月1日) ※関連新聞記事多数

23

奈良

2019年(令和元年)12月17日(火)

奈良

地域面3ページ

奈良支局

〒630-8114 奈良市芝辻町4の5の7
TEL.0742(34)1521
FAX0742(34)5020
o.nara@mainichi.co.jp

【取材網】

榎原0744(23)9724 大和高
五條・吉野0747(22)2993 桜
王寺0745(73)9691
【販売本部問い合わせ】
【広告問い合わせ】

やまと
人模様

高齢化や人口減が進む奈良市東部。昔ながらの里山の風情を生かした体験型観光を総称して「さとやま民泊」と呼ぶ。昨年9月、柳生町の食堂「柳生茶屋」内に奈良支店を構える旅行会社「有限会社オクダ」（本社・堺市）が奈良市と連携協定を締結したのを受けて、奈良支店長として、東部地域の人材や資源を生かした観光メニューの開発と実践に取り組む。

大手旅行会社と経営コンサルタント会社勤務を経て、5年前、市東部の活性化を支援する「地域おこし協力隊」に申し込んだ。妻子がいる41歳での一念発起だった。「企業単体を支援

柳生茶屋店主 黒田篤史さん(46)＝奈良市

里山の風情を観光に

しても地域が衰退していく。区振興だった。中では限界がある。これか 観光協会ホームページのら必要とされるのは地域活 開設、柳生新陰流体験など性化のスキル(技術)では の体験ツアーの開発、閉店ないか」と考えた。妻子は した柳生茶屋の再開。大阪府寝屋川市に暮らす。 3年間の協力隊の活動を終「何かあればすぐに駆けつ えても「個人事業主」としてけられると奈良市を選び、 て柳生にとどまった。「人市から任されたのが柳生地 の優しさと自然の豊かさが

「一番大きかった」。昨年12月からは日本家屋の民泊施設「奈良柳生邸」を住み込みで運営し、これまで13カ国・地域の観光客を迎えた。

仕事は多岐にわたるが、表情は穏やかだ。「柳生地区に関わる交流人口を増やしたい。柳生にはずっと居続けたいと思う」

【姜弘修】



柳生観光協会事務局長も務める黒田篤史さん
＝奈良市柳生町の旧柳生藩家老屋敷で

くろた・あつし 大阪市出身。柳生茶屋店主、有限会社オクダ奈良支店長。奈良柳生邸主人。奈良柳生邸は1泊2食付き(共同調理)で大人6000円、小学生以下4000円。1泊最大7人。090・36925・30526。



「奈良にも泊まって…市が滞在型の里山ツアー提案」(産経新聞2020年1月4日)

(3) さとやま民泊とは？

奈良市の中山間地である東部地域において、里山を体感することができる**体験型観光**のことです

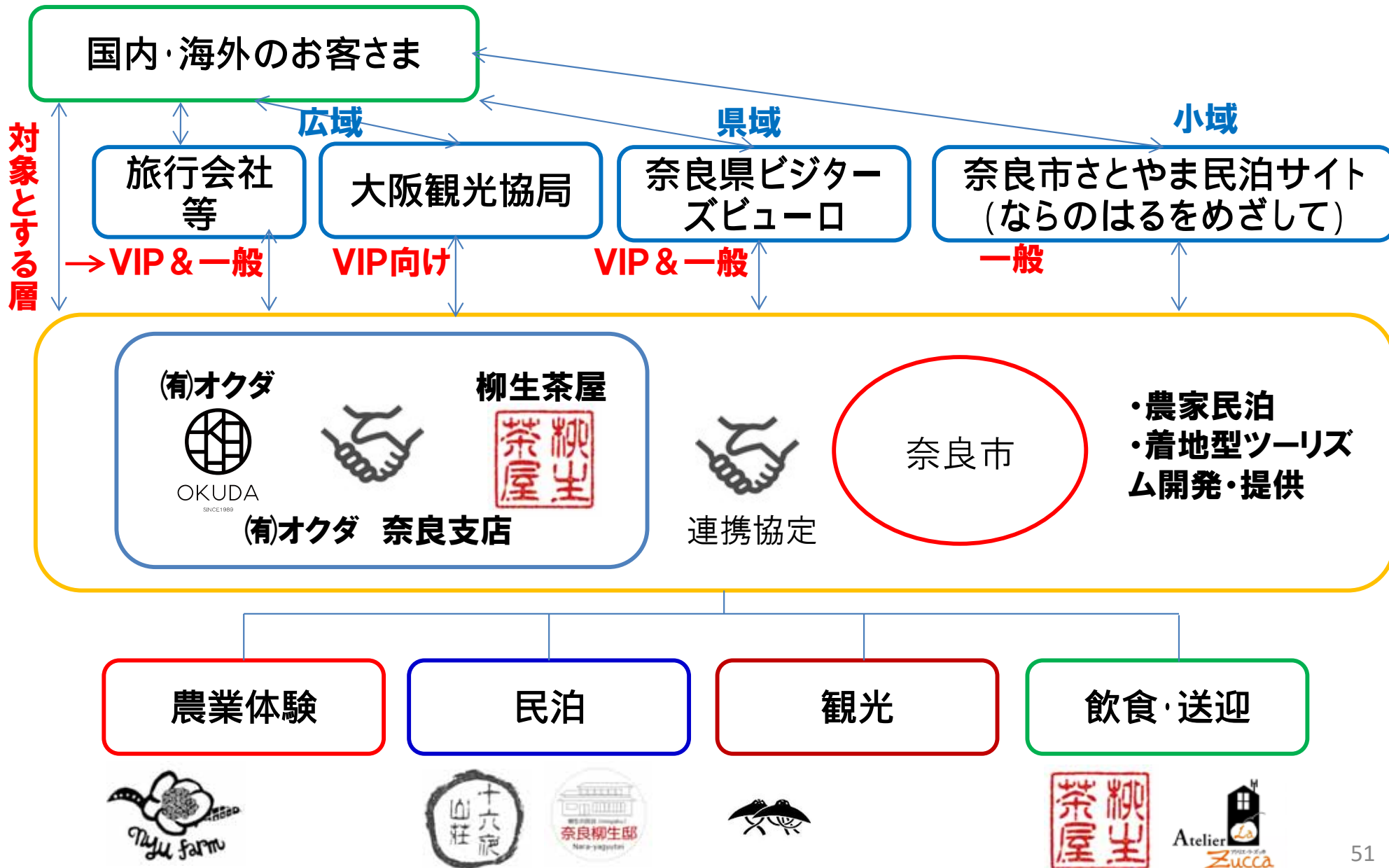

(4) 2018年6月18日～20日 マレーシア家族 Nyu farmの里山体験

1日目は地震のため到着が遅れましたが、茶摘み・手もみ茶体験。夜は蛍鑑賞
2日目は朝から神野山を観光後、天ぷら・うどんづくり体験。
午後から和菓子づくりとお茶会体験を行いました。
3日目は柳生観光。



(5) 農家民泊を起点とした体験メニュー

障害者のためのお話し会
 田舎暮らしワークショップ
 遺伝子組み換え映画上映会
 オイリュトミー
 マナー講座
 チームビルディング

竹籠づくり、箸づくり、陶芸、
 草木染め、フラワーアレンジメ
 ント、木工体験、ベンガラ染め

剣道体験、書道体験
 歴史講座、茶道体験
 柳生新陰流体験
 座禅、おくどさん体験
 鍛錬道場見学
 餅つき体験
 料理づくり



アロマ、ヨガ、5リズムダンス
 酵素づくり
 発酵食品づくり
 (味噌、キムチ、漬け物等)

柳生観光・神野山観光
 笠置観光・石仏巡り
 パワースポット巡り
 オリエンテーリング

田植え、蕎麦の種まき炭
 焼き、芋掘り、茶摘み
 リンゴ狩り、イチゴ収穫、
 きこり、椎茸の植菌・収穫

レンタサイクル
 キャンプ、カヌー、ボルタ
 リング(笠置町と連携?)

※色のついている内容はそれぞれ
 「柳生茶屋」「Nyu farm」「公民館」
 などで実施した内容。
 黒字は考えられるメニュー

鮎のつかみ取り
 菖蒲園の水生生物観察・草引き
 デイキャンプ

(6)体験プラン例

近隣エリアにある体験プランを組み合わせで行くプランとして提供可能。



おくどさん体験(4名以上～15名)



忍者体験(10名以上～30名)



山菜の天ぷらづくり体験(4名以上～15名)



座禅体験(4名以上～45名)

(7) 「題目立」ツアー企画 2019年10月12日-13日



【特別企画】ならのはるをめざして。キックオフツアー-奈良・都祁
ユネスコ無形文化遺産
「題目立」と奈良の日本酒に出会う旅

このツアーは、有限会社オクダが企画者と連携し
 企画・実施する旅行です

撮影：堀内昭彦
 提供：奈良県地域振興局文化財保存課

2019/10/12(土)~13(日)
14:00 近鉄奈良駅行基広場前集合
 お一人様 **25,600円** (大人子供別料金)
 ツアーお申込み〆切 **9/17(火)17:00**
 ツアー代金お支払い期限 **9/19(木)15:00**

募集人員 10名(最少催行人数10名)*添乗員同行

旅程 1日目夜 ○
 2日目朝 ○ 昼 ×
食事 (*写真は夕食のイメージ)

【1日目】
 14:00近鉄奈良駅行基広場前集合/受付/ガイダンス==
 15:00倉本酒造(見学・試飲・お買い物)==16:45夕食
 (和食空間一久)==19:00題目立見学==20:30以降
 チェックイン

【2日目】
 10:30以降チェックアウト==近鉄奈良(12:30頃予定)

Point ①近世初期より連続と奈良・上深川町に伝わり、ユネスコ無形文化遺産にも登録された「題目立」。今回のツアーでは、特別に地元のガイドによる説明付きでご案内。②日本酒は、奈良・吐山にロケーションした倉本さんが家族で営む酒蔵を見学。仕込み水・酒米にこだわり丁寧に作られたお酒は、ふくよかな香りと口当たりの良さが特徴。今回は明治から使われる**蔵の見学と試飲**をお楽しみ頂けます。

選べる宿 3つの宿からご選択 (先着順)
 *ご希望に添えないこともございます。ご了承下さい。

高家真直野の花 丹生町にある古民家を
 利用した民宿 (2組 最大10名)
 標高800mに位置し、
 東山の暮らしを体感
 (1組 最大4名)
 標高800mに位置し、
 東山の暮らしを体感
 (1組 最大4名)
 標高800mに位置し、
 東山の暮らしを体感
 (1組 最大4名)

旅行条件
 ①この旅行は、当社、有限会社オクダが企画募集し実施する企画旅行であり、この旅行に参加されるお客さまは当社と募集型企画旅行契約(以下「旅行契約」という)を締結することになります。又、契約の内容・条件は、募集広告(パンフレット・ホームページ)の各コースごとに記載されている条件のほか、本旅行条件書、最終日程表及び当社の「旅行契約(募集型企画旅行契約の部)」(以下「募集型企画旅行契約」という)によります。
 ②当社所定の申込書に所定の事項を記入し、おひとりにつき下記の申込金又は旅行代金全額を添えてお申込みいただけます。申込金は旅行代金、取消料又は違約金のそれぞれの一部として取り扱います。
 ③取消料(おひとりにつき)【旅行開始日の21日前まで】無料【旅行開始日の20日前以降】旅行代金の20%【旅行開始日の7日前以降】旅行代金の30%【旅行開始日の前日】旅行代金の40%【旅行開始日の当日】旅行代金の50%【旅行開始後又は無連絡不参加】旅行代金の100%
 ④その他旅行条件につきましては、ご契約時にお渡しする募集型旅行条件書によります。
 ⑤この旅行条件の基準日と旅行代金の基準日は2019年8月29日(木)となります。

ご注意
 ・雨天実施、荒天が予想される場合は中止させて頂く場合があります。中止時は、全額返金(返金にゆうちょ振込料などはご負担頂きます)中止の連絡は前日午前11時までに行います。*悪天候の場合でも題目立は実施される予定となっております。悪天候時のツアー一旅行にしましては、台風などの警報の発令等を考慮し判断させていただきます。
 ・ご旅行の時期や気象状況等によって写真の風景は実際と異なる場合がございます。
 ・夜間の冷え込みが予想されます。各自で冷え込み対策をお願いします。
 ・行程中の移動は、貸切バスを利用します。利用バス会社：(株)大和ジェット観光バス
 ・宿泊施設は1名様1室~7名様1室まで対応いたします。ご予約の際にご希望の担当者までお伝えください。(各宿の受入組数・人数は上記参照)

ご予約・お問合せ：有限会社オクダ奈良支店 TEL:050-6430-7276(担当者直通) EMAIL:info-yagyu@officeokuda.com

【都祁地区】

- ・倉本酒造(日本酒)
- ・一久
- (都祁にある懐石料理)
- ・ユネスコ無形文化遺産
- 「題目立」見学
- ・民宿で宿泊

※残念ながら台風で津
 ツアーキャンセル(T_T)

今後大和高原ならで
 はこのツアーを企画予定

(8) 奈良市のふるさと納税の体験プランへ登録



OKUDA
SINCE1989

モノ消費からコト消費へ

G-69 ランチをゆっくりおくどさん体験(ペア)



お礼の品について

事業者 | 有限会社オクダ 奈良支店

寄附金額
30,000 円
以上の寄附でもらえる

感想0件

お気に入り

A-33 十六夜山荘でゆったりと過ごすプラン(ペア) お二人の記念にミシュラン2つ星「白 tsukumo」の料理人が作る大和高原野菜を使った料理と大和肉鶏に舌鼓



お礼の品について

事業者 | 有限会社オクダ 奈良支店

寄附金額
1,000,000 円
以上の寄附でもらえる

感想0件

お気に入り

数量: 1 : 在庫: あり

ファスト寄附で申し込む

寄附へ進む

> ファスト寄附とは?

- > 対応している決済方法
- > 各種ご連絡先
- > 年末年始の配送
- > 年末年始のワンストップ特例申請書の郵送

お申し込み・決済について

申込条件 | 何度も申し込み可

配送 | 別送

3-(1). 奈良柳生邸 ～住宅宿泊事業法(民泊新法)許可～



2018年10月に認可。



(2) 2019年1月20日～21日 山添村、南山城村、柳生にて民泊の受入れ連携

地元の奥様に手伝っていただくことでお金が落ちる仕組みを作る



これまで

- ・中国 ・香港 ・タイ ・ブータン
 - ・ベトナム ・台湾 ・マレーシア
 - ・デンマーク ・ドイツ ・フランス ・ロシア
 - ・ベルギー ・アメリカ ・ボリビア ・ブラジル
- 15の国・地域の方が宿泊されました

6. 柳生観光協会 2019年12月より コスプレ受け入れ開始！



◇ SNS での情報発信について

柳生で撮影されたコスプレ写真は、Twitter（ツイッター）などで発信される場合、
「#やぎゅこす」 をタグ付けしてください！



鬼滅の刃、夏目友人帳、刀剣乱舞、FGO 柳生但馬守宗矩など

7. これまでの柳生の取り組み(地域と外部を結びつけた企画)

◇人口減少により、地域の方々を中心としたイベント企画は無くなりつつある。
一方、地域と外部を結びつけた新たな企画を実施

柳生さくら祭り(春の柳生の文化祭)

毎年4月
2日間
15回
開催



- ・夏の盆踊り⇒中止
- ・秋祭り ⇒神輿の中止
- ・秋の文化祭は縮小

歴史
・文化

里山
体験

柳生町内に旅行業を
立ち上げ
「さとやま民泊事業」開始
(2018年 秋)
国内外向けに田舎体験
メニューの開発・
インバウンド促進
少しずつではあるが
インバウンドが増加



芸術と里山体験の連動

奈良県の
アートイベント
はならあと in柳生
2019年秋より開催
(秋の文化祭に
代わる企画として)



芸術

2019年12月末より
コスプレの受け入れ
開始
「鬼滅の刃」のコスプレ
で話題になり観光客3倍
#やぎゆこす



8. 柳生観光協会ホームページアクセス数(2020.01.01～10.21)

	地域(世界)		地域(日本)		SNSからのアクセス	
1	日本	20,057	大阪	6,519	Twitter	1,075
2	アメリカ	239	奈良	3,854	Facebook	634
3	台湾	46	東京	2,816	Youtube	69
4	ドイツ	28	神奈川	1,654	mixi	5
5	フランス	28	京都	1,122	Plurk	2
6	イギリス	23	愛知	966	Ameba	1
7	非設定	19	兵庫	798	goo blog	1
8	スペイン	16	福岡	413	Line	1
9	イタリア	13	三重	378		
10	韓国	12	埼玉	326		

9. オンライン旅行講座を実施

奈良

オンライン・アカデミー

【オンライン・アカデミー】奈良 柳生の里の魅力に迫る！～歴史、観光名所や新たな楽しみ方～ゲスト「桜雲(AUN)」 <Zoom利用>

★★★★★ 5.00 (1)



体験談

総合評価

★★★★★ 5.00 (1)

星5つ  (1)

星4つ 

星3つ 

星2つ 

星1つ 

初めてのオンラインアカデミー

★★★★★

2020/09/30 | ひとりで | あー

ちゃそ

オンラインアカデミーの利用は初めてでしたが、スタッフの方が音量等を、何度も確認してくださったので、最後までトラブル等なく楽しめました。

また、写真や動画が沢山で、柳生の里へのイメージが広がりやすかったです。豊かな景観がとても魅力的でした。

10. 田舎と都会の“生命バランス”(黒田仮説)

「心」「技」「体」「感覚(気)」のバランスが崩れた時に生命の危機が訪れる。

東部山間地域は生命バランスを回復させる“場”

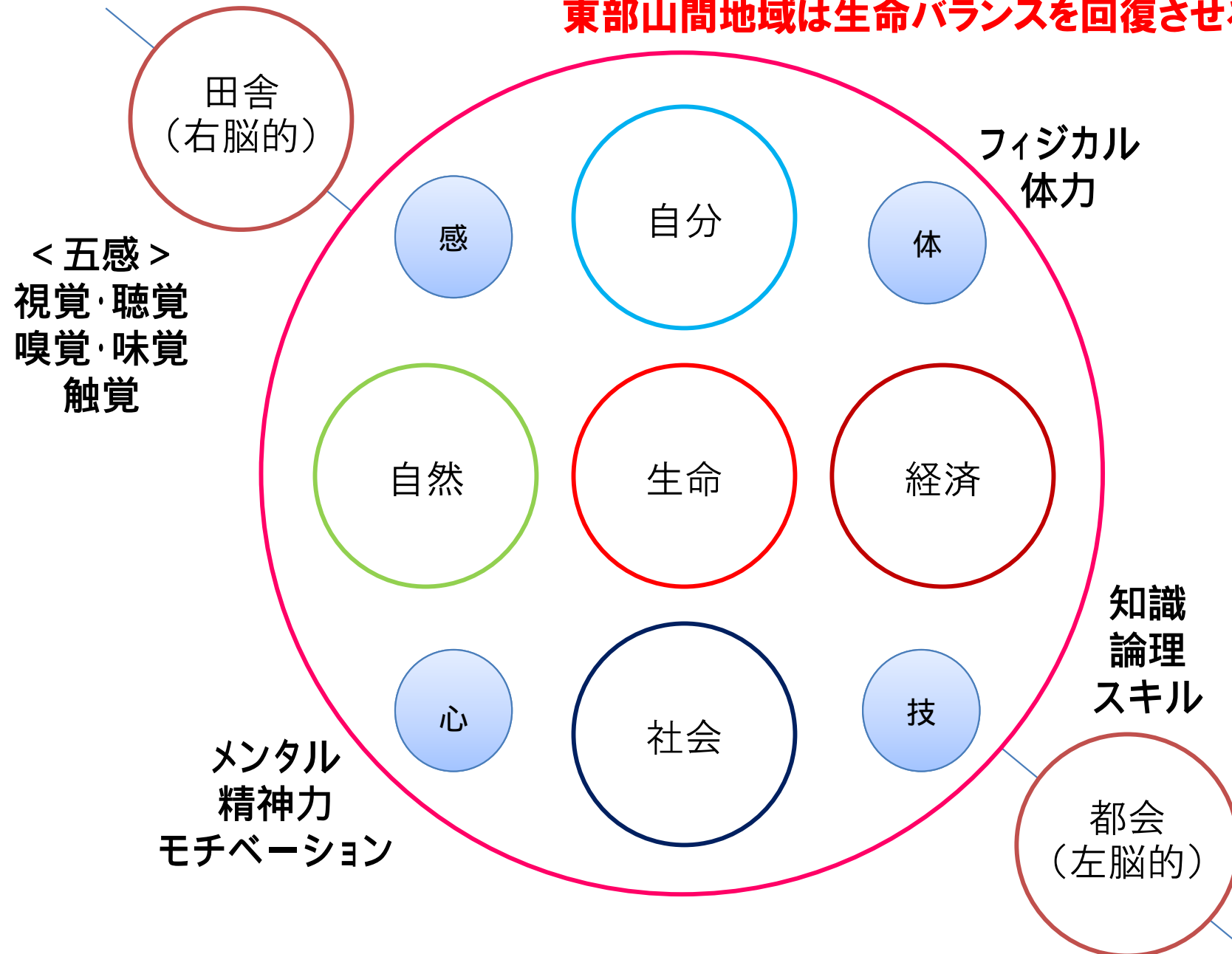

11. 費目別にみる訪日外国人の1人あたりの旅行支出

支出では買物代金が28.7%(57,030円)とトップ。

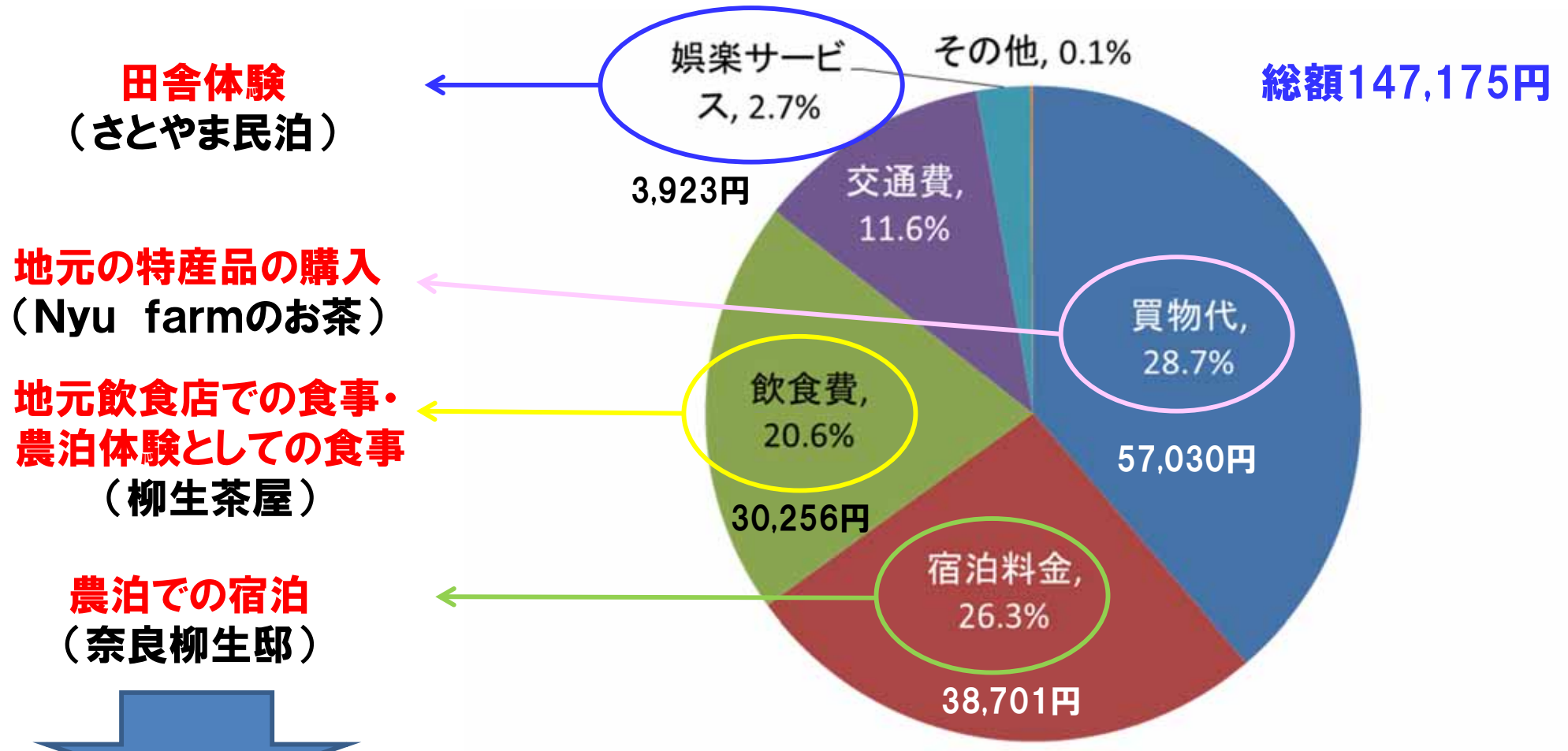

(「訪日外国人の消費行動」 国土交通省観光庁 2018年3月20日)

農泊の取り組みは総合戦略

地元と連携することにより、お金を落とす仕組みをいかにつくるかが大切

12. 目指すものSDGs 地域循環共生圏づくり

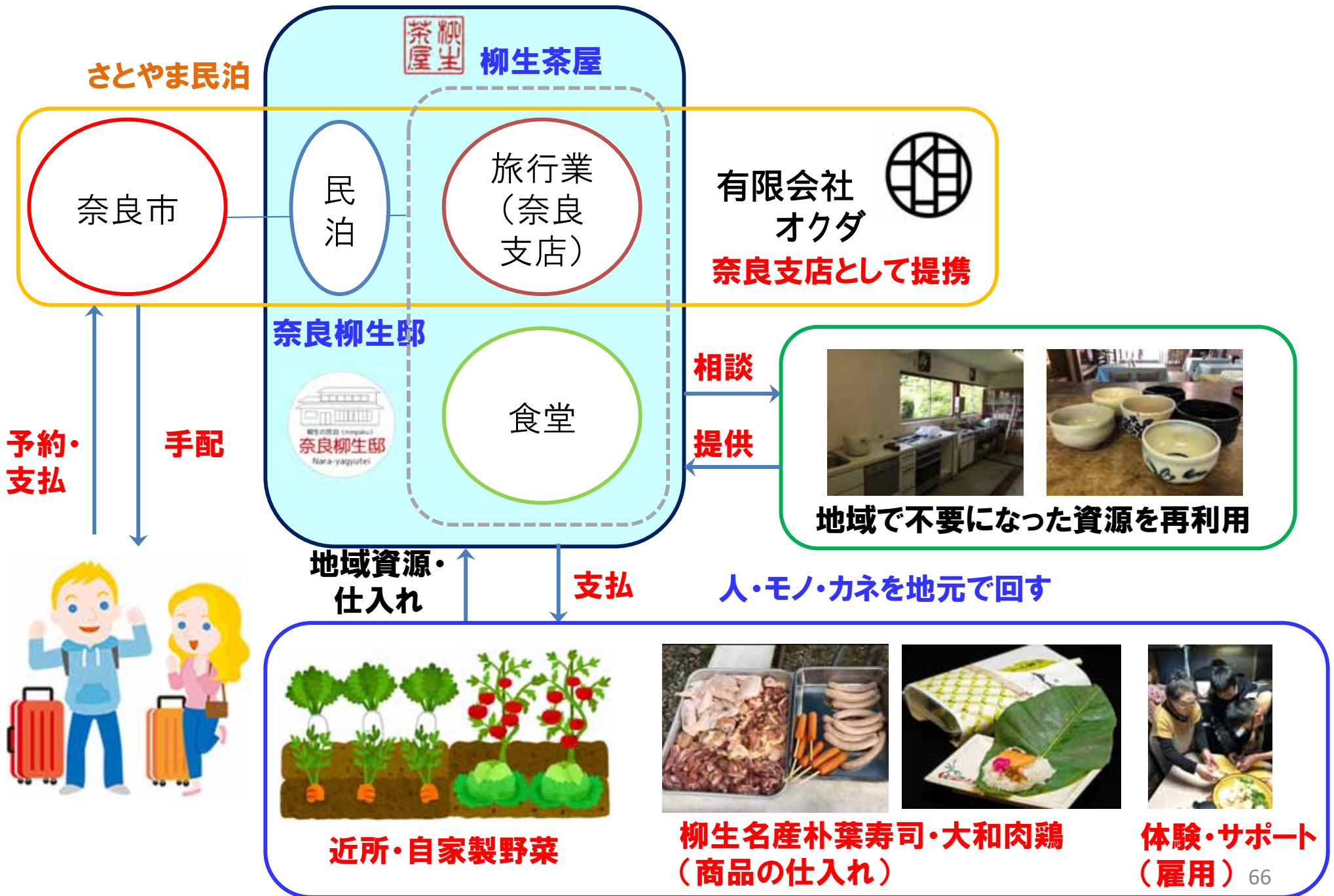

最後に……

江戸時代の260年間を支え、日本の“武士道”思想の原点となった。「柳生家の家訓」

- ・小才は、縁に会って縁に気づかず。
- ・中才は、縁に気づいて縁を生かさず。
- ・大才は、袖振り合う縁をも生かす。

これからの時代、人との繋がりは薄れていると言われてますが・・・
ご縁を起点とした“人脈ビジネス”こそが観光の取り組みの一つだと
考えています！